

- Spring Green
A37.2.3
- Lime Green
A37.0.8
- Cactus Green
A35.4.0
- Silver Grey
A03.4.0

Sonnenschutz aus feststehenden Holzlamellen

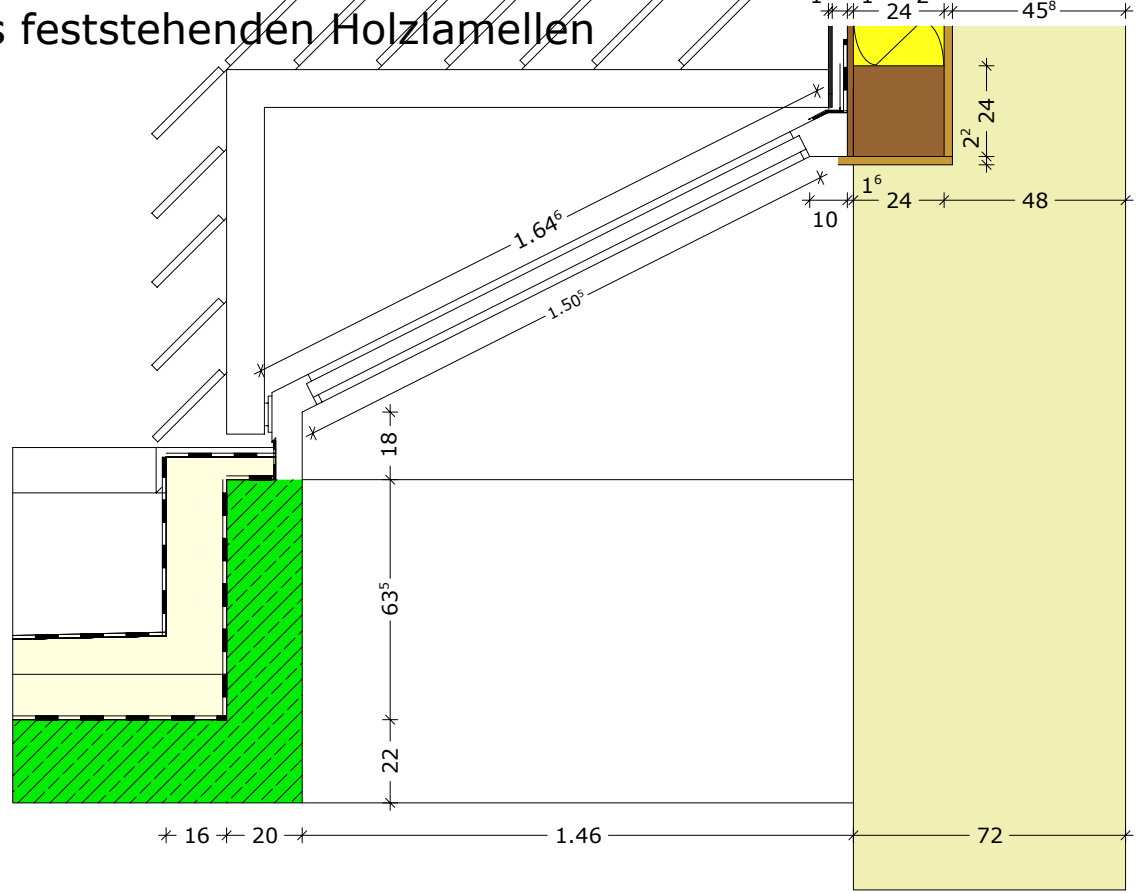

Dachaufbau:
Dachabdichtungsfolie
mech. befestigt
PS WLK 035 20 cm stark
Dampfausgleichsfolie
Dampfbremse
Betondecke

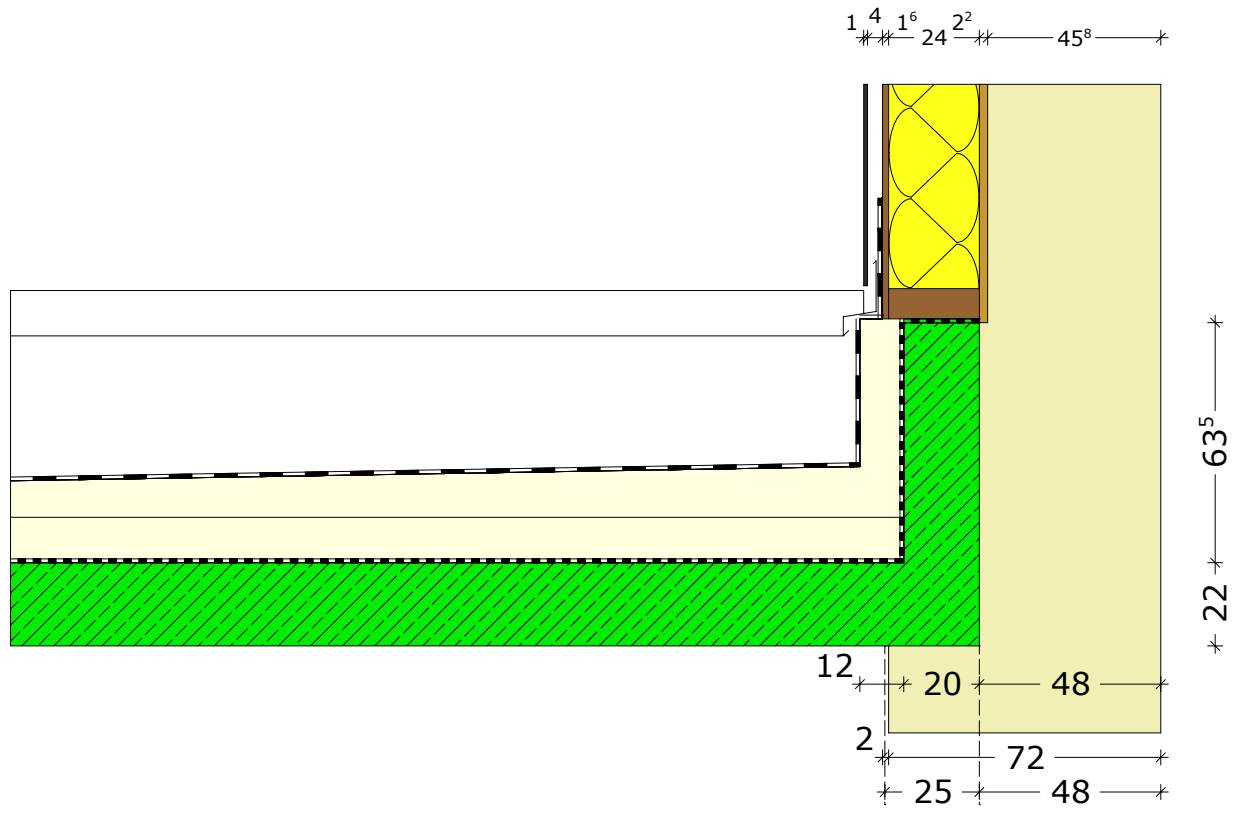

Oberlichtband Westen

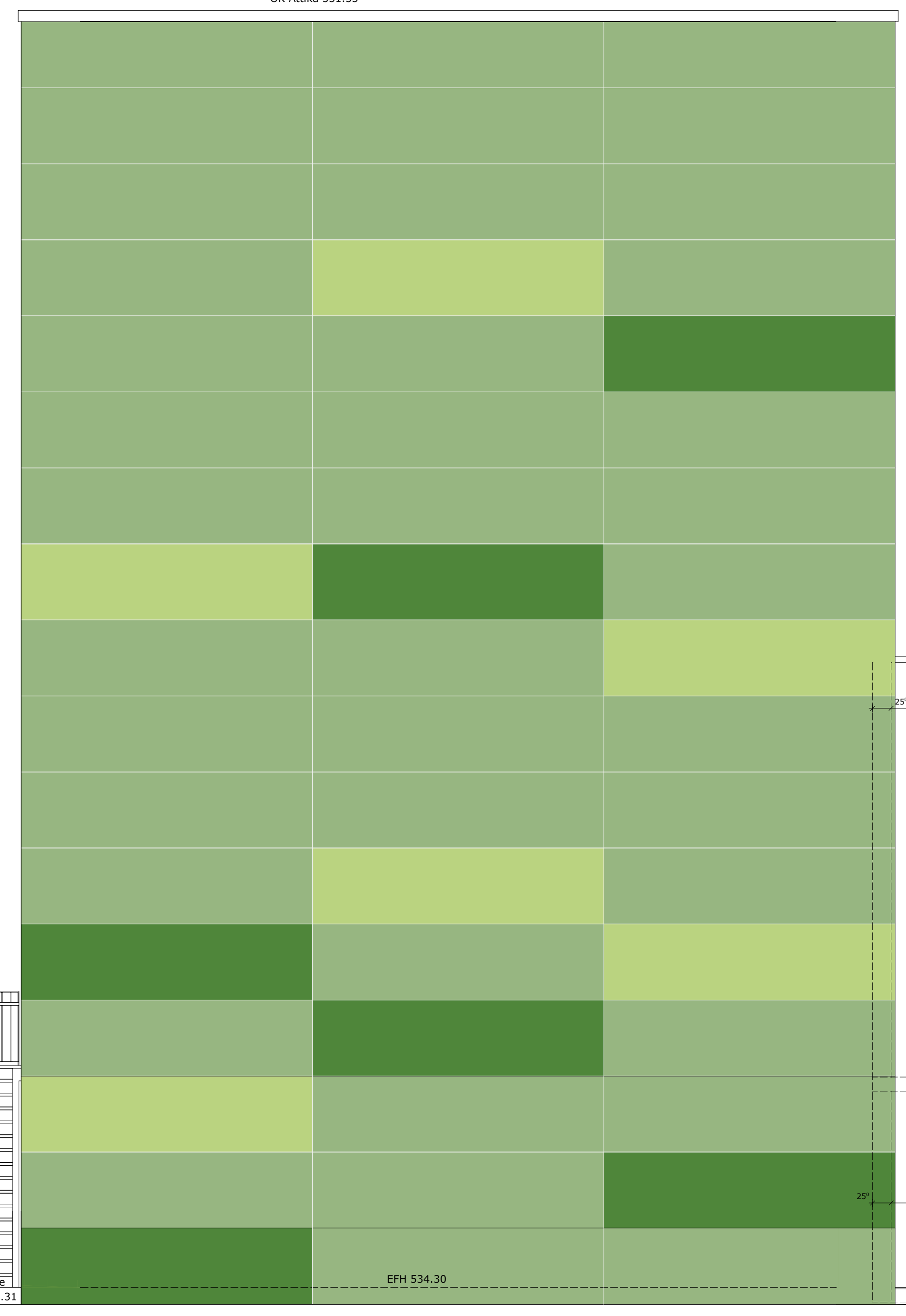

Norden

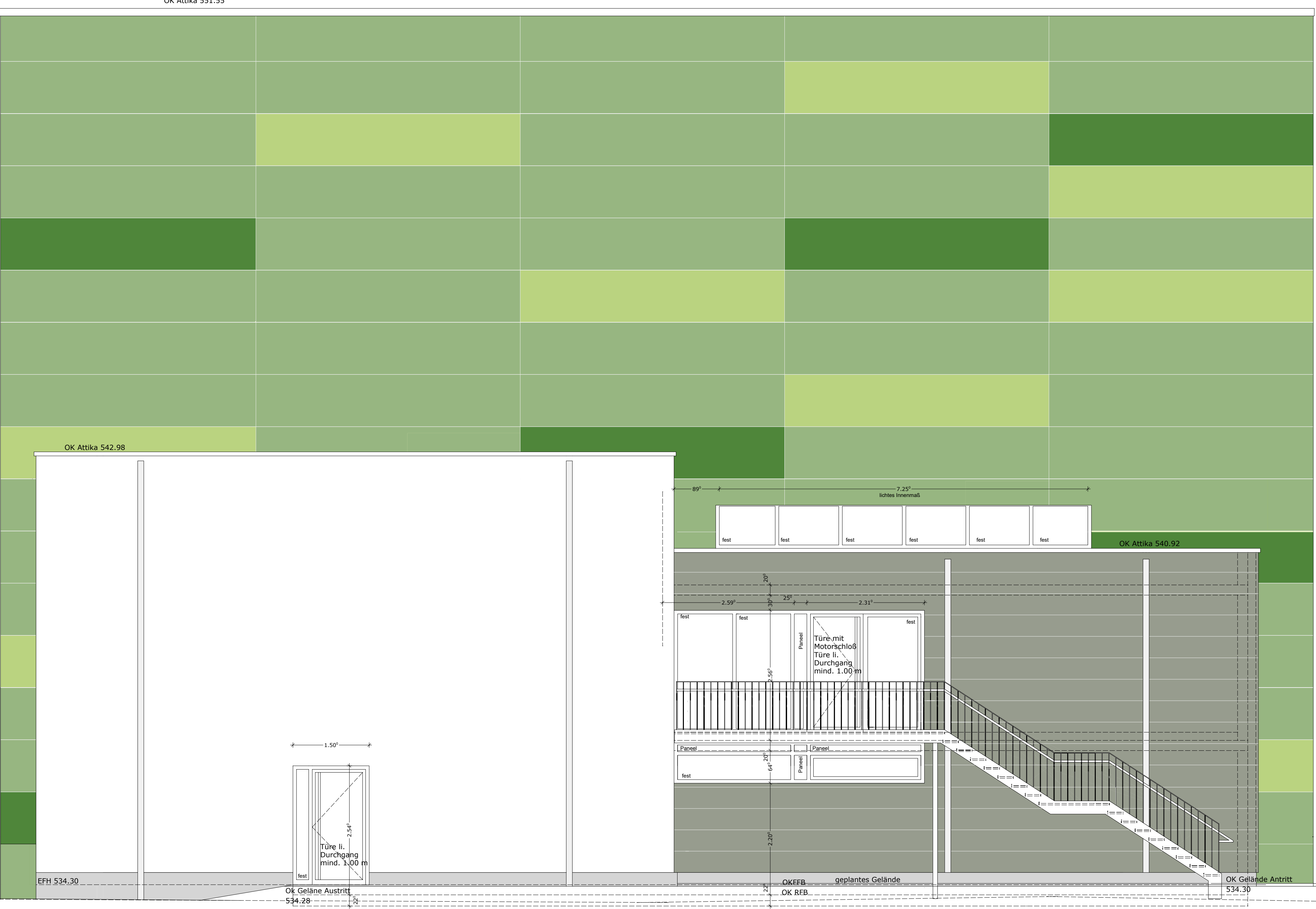

Westen

- Spring Green
A37.2.3
- Lime Green
A37.0.8
- Cactus Green
A35.4.0
- Silver Grey
A03.4.0

<p>Alle Angaben und Maße sind vom AN eigenverantwortlich zu prüfen! Diskrepanzen sind den Planen sowie der Bauleitung unverzüglich mitzuteilen!</p> <p>Alle tragenden und ausstefenden Bauteile sind nach den Angaben der statischen Berechnung sowie der statischen Zeichnungen herzustellen.</p>	<p>Änderungen dürfen nur mit Genehmigung des Architekten bzw. des Fachplaners in Abstimmung mit dem Bauherrn vorgenommen werden.</p> <p>Auslassungen, Schlitze und Durchbrüche sind nach den Ausparagen bzw. Schalplänen der Projektgenosse anzufügen.</p>	<p>Alle Angaben zu Tür- und Fensterhöhen sowie Brüstungshöhen (BfH) ab OK RFB!</p>																																																
			<p>FFB: Fertigfußboden</p> <p>D/K: Dreh-/Kippflügel</p> <p>D: Drehflügel</p> <p>F: Festverschiebung</p> <p>HS: Hebeschiebe-Tür</p> <p>GK: Gurtkasten</p> <p>HS/DD: Heizung/Sanitär Da. Durchb.</p> <p>MS/MD: Heizung/Sanitär Wanddurchb.</p> <p>E/DD: Elektro Deckendurchbruch</p> <p>A/FBA: Abwasser Fußbodenaussp.</p> <p>FD: Fußboden Durchbruch</p>																																															
<ul style="list-style-type: none"> Holzstütze GL24c Decke GL24h d=80mm Decke GL28c h=10 cm Dreischichtpl. Qual. C+C Stahlbeton betonfertige Metallständerwände Metallständerwände F90 Stahlteile 	<ul style="list-style-type: none"> GIS Wand raumbloch Vorsatzschale h=nach Angabe Wärmegedämmung Raffstores - Motor Stromanschluß für Raffstore-Motor vorsehen 	<p>Änderungen</p> <table border="1"> <tr> <td>Norden Fenster</td> <td>27.03.2020</td> <td></td> <td></td> </tr> <tr> <td>Zugangstüre mit Motorschloß</td> <td>15.04.2020</td> <td></td> <td></td> </tr> <tr> <td>Farben der Außenverkleidung</td> <td>09.06.2020</td> <td></td> <td></td> </tr> <tr><td> </td><td> </td><td> </td><td> </td></tr> <tr><td> </td><td> </td><td> </td><td> </td></tr> <tr><td> </td><td> </td><td> </td><td> </td></tr> <tr><td> </td><td> </td><td> </td><td> </td></tr> <tr><td> </td><td> </td><td> </td><td> </td></tr> <tr><td> </td><td> </td><td> </td><td> </td></tr> <tr><td> </td><td> </td><td> </td><td> </td></tr> <tr><td> </td><td> </td><td> </td><td> </td></tr> <tr><td> </td><td> </td><td> </td><td> </td></tr> </table>	Norden Fenster	27.03.2020			Zugangstüre mit Motorschloß	15.04.2020			Farben der Außenverkleidung	09.06.2020																																						
Norden Fenster	27.03.2020																																																	
Zugangstüre mit Motorschloß	15.04.2020																																																	
Farben der Außenverkleidung	09.06.2020																																																	

FRITSCHLE baut.

Generalunternehmer:

Fritschle GmbH
88524 Uttenweiler
www.fritschle-baut.de

A	B	C	D	E	F	G	H	I	J	K	L	M	N	O	P	Q	R	S	T	U	V	W	X	Y	Z
Jans Thomas Ladel Frank Munz Axel												Rammingenstraße 32 88400 Biberach/Ries Telefon: 07351/3494-0 Telefax: 07351/3494-10 Freie Architekten buero@jtkm-architekten.de www.jtkm-architekten.de													

Architekt: Bauherr:	Bauvorhaben: Neubau einer Kletterhalle Hans-Liebherr-Straße 88400 Biberach Deutscher Alpenverein, Sektion Biberach 1. Vorsitzender Josef Prinz Noherstraße 14, 88444 Ummendorf	Projekt-Nr: 19012 Datum: 19.03.2020 Plan-Nr: 1-50
--	---	--

WP Ansicht Norden / Westen

H/B = 831 / 959 (0.86m²)

Altplan 2020