

Sonnenschutz  
aus feststehenden Holzlamellen

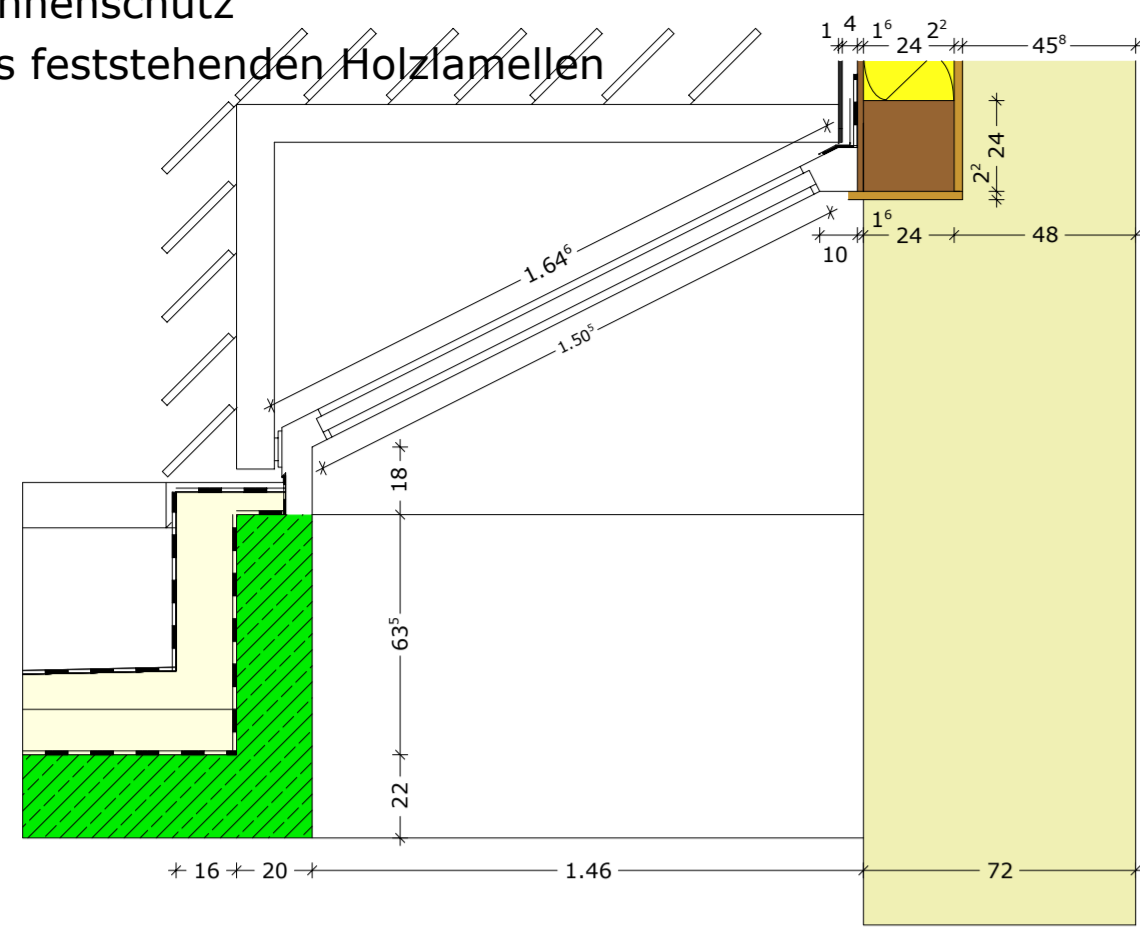

Dachaufbau:  
Dachabdichtungsfolie  
mech. befestigt  
PS WLK 035 20 cm stark  
Dampfausgleichsfolie  
Dampfbremse  
Betondecke

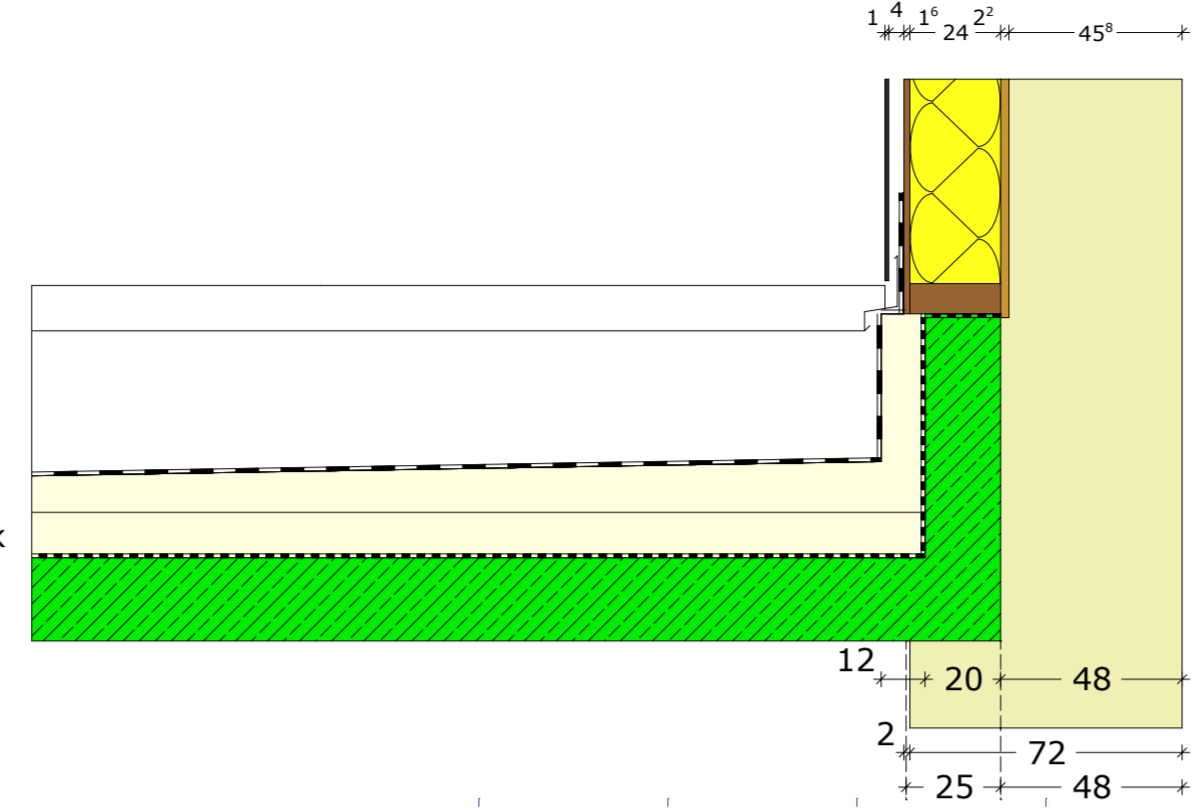

Dachaufbau:  
Abdichtungsfolie mech. befestigt  
PS WLK 040 I.M. 26 cm stark, als Dachgefälledämmung  
Dampfausgleichsschicht  
Dampfbremse  
BSPH 80  
GL28c 14/92

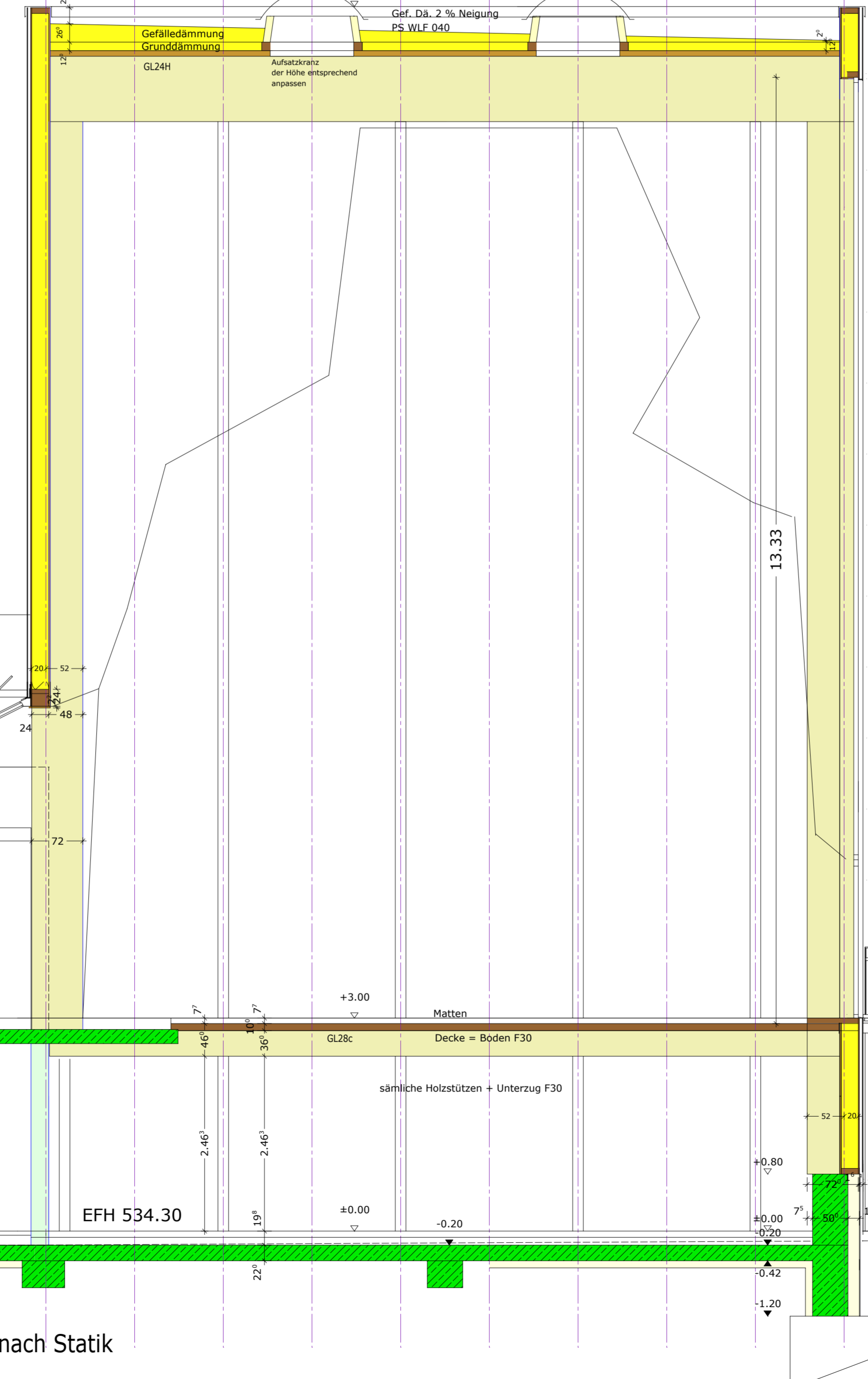

Fundamente nach Statik

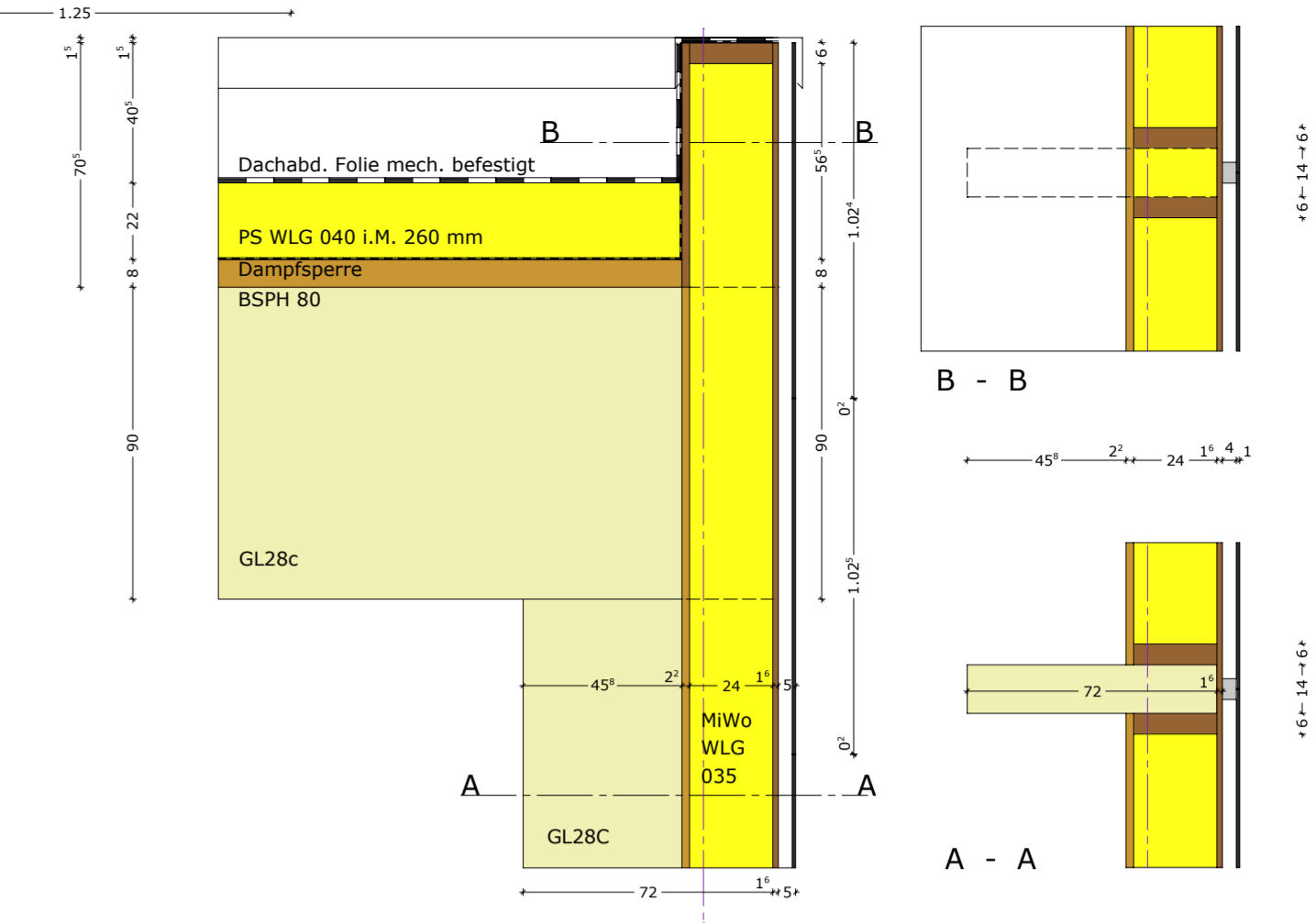

Bodenaufbau:  
Ebene 0  
Ebene 1

Wandaufbau Halle

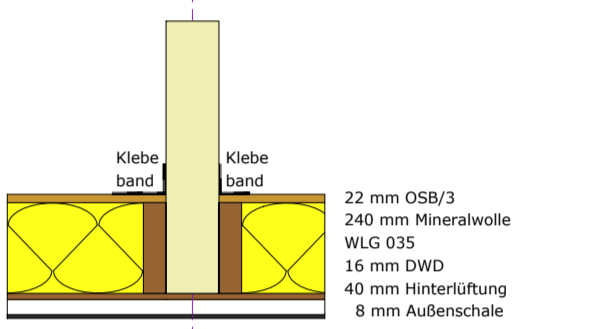

Wandaufbau Büro

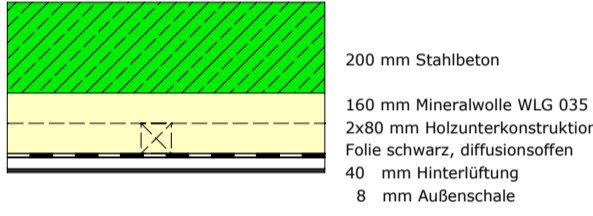

<p>Alle Angaben und Maße sind vom AN eigenverantwortlich zu prüfen! Diskrepanzen sind den Planern sowie der Bauleitung unverzüglich mitzuteilen!</p> <p>Alle tragenden und aussteifenden Bauteile sind nach den Angaben der statischen Berechnung sowie der statischen Zeichnungen herzustellen</p>	<p>Änderungen dürfen nur mit Genehmigung des Architekten bzw. des Fachplaners in Abstimmung mit dem Bauherrn vorgenommen werden.</p> <p>Aussparungen, Schlitz- und Durchbrüche sind nach den Ausparungs- bzw. Schalplänen der Projektgenieure an zu legen.</p>	<p>Alle Angaben zu Tür- und Fensterhöhen sowie Brüstungshöhen (BRH) ab Ok RFB!</p>
<ul style="list-style-type: none"> <li> Holzstütze GL28c</li> <li> Holzstütze GL24h</li> <li> Decke GL24h d=80mm</li> <li> Decke GL28c h=10 cm</li> <li> Dreischichtpl. Qual. C+C</li> <li> Stahlbeton</li> <li> Betonfertigteil</li> <li> Metallständerwände</li> <li> Metallständerwände F90</li> <li> Stahlteile</li> </ul>	<ul style="list-style-type: none"> <li> GIS Wand raumhoch</li> <li> Vorsatzschale h=nach Angabe</li> <li> Wärmedämmung</li> <li> Rollläden - Motor</li> <li> Stromanschluß für Rollläden-Motor vorsehen</li> </ul>	<ul style="list-style-type: none"> <li> FFB Fertigfußboden</li> <li> RFB Röhrenfußboden</li> <li> D/K/D Dreh-/Kopf-/Drehflügel</li> <li> F Festverglasung</li> <li> HS Hebeschiebe-Tür</li> <li> GK Gurtkasten</li> <li> HS/DD Heizung/Sanitär De.Durchb.</li> <li> HS/WD Heizung/Sanitär Wanddurchb.</li> <li> E/DD Elektro Deckendurchb.</li> <li> A/FBA Abwasser Fußbodenaussp.</li> <li> FD Fußboden Durchbruch</li> </ul>

Änderungen

Statik + Schraffuren	09.04.2020	
Sockel an Statik angepasst	06.05.2020	
Sonnenschutz Oberlicht	27.05.2020	

**FRITSCHLE**  
baut.

**Generalunternehmer:**  
Fritschle GmbH  
88524 Uttenweiler  
www.fritschle-baut.de

ABCDEF GHI J K L M N O P Q R S T U V W X Y Z  
Büro für Architektur

Jans Thomas Rammingstraße 32  
Ladel Frank 88400 Biberach/Riss  
Munz Axel Telefon: 07351/3494-0  
Freie Architekten Telefax: 07351/3494-10  
PartGmbH buero@jklm-architekten.de  
www.JKLM-Architekten.de

Architekt: .....	Bauherr: Deutscher Alpenverein, Sektion Biberach 1. Vorsitzender Josef Prinz Noherstraße 14, 88444 Ummendorf	Projekt-Nr: 19012 Datum: 05.03.2020 Plan-Nr: .....
Bauherr: .....		Maßstab: 1 : 50